Ora-Aid

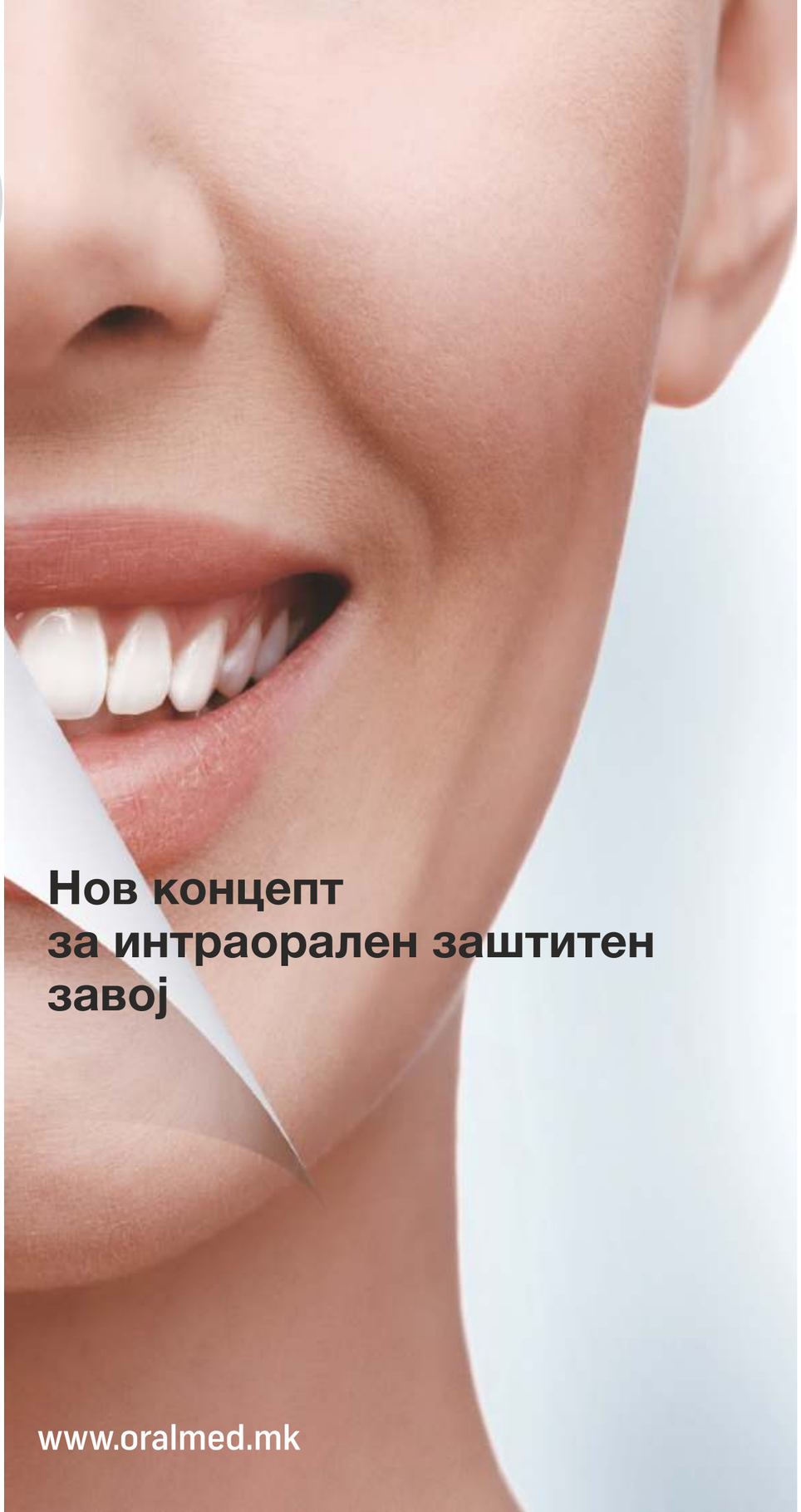

Нов концепт за интраорален заштитен завој

www.oralmed.mk

Ora-Aid

ISO 13485

"Ora-Aid Video"

Леплив интраорален завој за отворени и затворени рани

Имплантирање

Екстракција

Коскен графт

Пародонтална хирургија

Слободен гингивален графт

Рани од протези и афти

Ora-Aid

Безбедна, Едноставна и Ефективна
Нова парадигма
за интраорално лечење

Карактеристики и придобивки 2

Принципи на интерактивност 3

Упатства и начин на чување 4

Мерки на претпазливост
и компоненти на производот 5

Клинички податоци 6

Сертификат 7

Клинички случај 8

Прашања и одговори 16

Карактеристики и придобивки

Овој производ е заштитен завој за преврска на интраорални рани кој не содржи еугенол.

- Напреден концепт во интраорална преврска
- Заштитува интраорални рани од храна, бактерии и чад од цигари
- Помага при хемостаза
- Го заштитува јазикот од иритација предизвикана од конците за шиење на раната
- Цврста спојливост со помош на хидрофилен полимер
- Лесно се сече во различни форми / големини
- Самолеплив со плунка
- Ја намалува болната иритација во устата
- Безбеден и лесен за употреба
- Вкусот на нане ја намалува халитозата
- Содржи витамин Е
- Помага при хемостаза

Изберете каде да се користи

Применлива во усната шуплина за заштита на интраорални рани

- Го забрзува заздравувањето по орално-хируршка интервенција и третман
- За отворени рани и отворени сутури
- Болни места
- Го заштитува јазикот од иритација предизвикана од конците за шиење на раната
- Заштитува од болка предизвикана од ортодонтските помагала
- Го заштитува премачканиот лак кој содржи флуор или чувствителните заби
- Го освежува вкусот по хируршка процедура

Имплантирање

Хирургија

Паро

Екстракција

Протези

Стоматитис

Афти

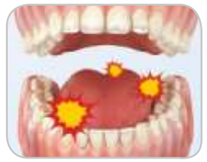
Иритатори

Принципи на интерактивност

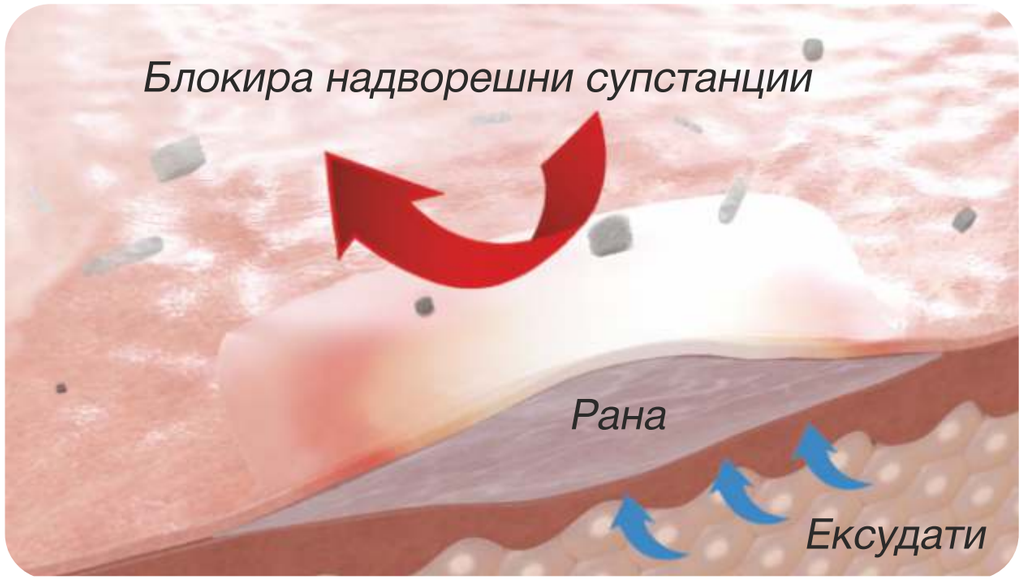

01 Апсорпција на вишок излачување

Премногу секрет ја прави раната мека

02 Заздравувачките фактори остануваат на површината на раната

Фактори на раст на белите крвни клетки, макрофаги и протеолитички ензимски, клетки.

03 Ја штити раната од температурни варијабли

Изолацијата го подобрува крвниот проток и циркулацијата и ги прави клетките поактивни.

04 Ја штити раната од инфекција, надворешни стимуланси

Храна, цигари, фактори на инфекција

Упатства и начин на чување

• Упатство

1 Навлажнувајте ја раната со стерилен или физиолошки раствор.

2 Исечете ја Ora-Aid во соодветна форма и големина.

3 Малку отстранете ја влагата со газа на раната.
Прекумерното лачење може да ја намали јачината на лепливост и времето на употреба.

4 Отстранете ја прозирната хартија која се одлепува и нанесете ја на раната.

5 Нежно притискајте Ora-Aid 5 до 10 секунди додека Ora-Aid се залепува на раната (во зависност од околностите, повторувајте го притискањето).

• Начин на чување

1 Чувајте го производот на температура од 1º-35ºC подалеку од директен извор на сончева светлина или топлина.

2 Следете ги условите за чување за да се одржат правилните перформанси на производот (лепливост, апсорпција)

Случаи на неправилна употреба

на подвижна мукоза и јазик

премногу плунка и крв

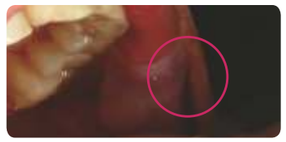

на сува рана

хронични воспаленија
на гингивата кои и по 1 месец
не заздравуваат

формиран простор
поради лошо лепење

Препораки за користење на производот

Во споредба со подвижната мукоза, времето на прицврстеност е поголемо ако се постави на прикрепена гингива во горна и долна вилица.

⚠ Внимание

• Претпазливост пред употреба

1 Ве молиме внимателно прочитајте ги упатствата пред употреба

2 Не го користете производот ако е оштетен или контаминиран пред употребата (некои меурчиња може да се создадени при процесот на производство, безопасни се)

3 Ова медицинско помагало е за еднократна употреба; ако се користи повторно, може да предизвика инфекција, вкрстена инфекција и воспаление.

• Претпазливост при употреба

1 Ако почувствувате оток, алергиска реакција, вознемирен стомак или други знаци на инфекција, консултирајте го вашиот лекар

2 Не го користете на длабоки рани со обемно крварење

3 Не ја отстранувајте Ora-Aid на сила. Лепливата страна автоматски се одлепува кога сосем ќе се разгради

4 Отстранете ја заштитната страна од раната

5 Особено внимавајте да ја извадите заштитната страна пред легнување или кај мали деца (под 5 години)

***Иако лепливоста на Ora-Aid трае повеќе од четири часа, фактичката временска употреба зависи од усната средина**

Состав на производот

3800 денари

4800 денари

Количина	1 кутија со 20 парчиња	1 кутија со 20 парчиња
Боја	Црвена	Ментол
Големина	25x15mm	50x15mm
Код	AG-202A	AG-205A

Клинички податоци

Periodontal Pack (лево) и Ora-Aid (десно) аплицирани по модифициран Видманов флап

Periodontal Pak

Ora-Aid

Визуелна аналогна скала на оценка од пост-оперативна болка

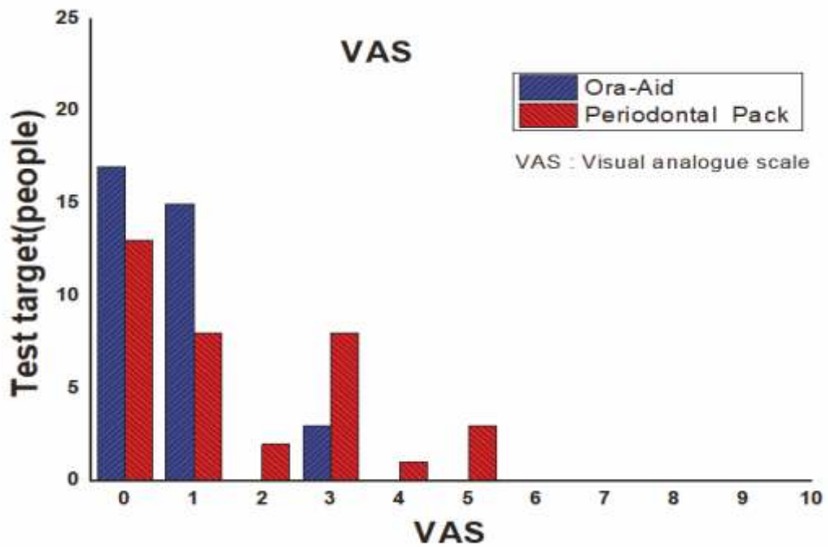

Извештаи од тестови

▲ Тест на акутна системска токсичност

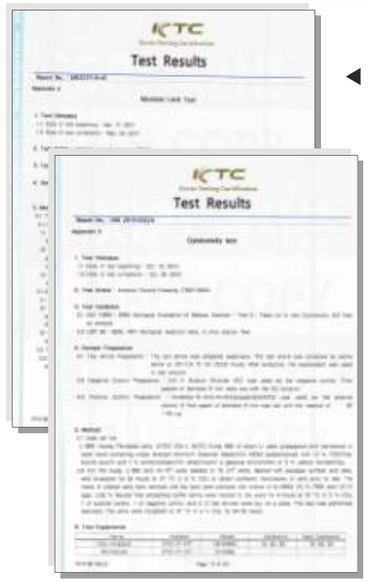

◀ MLT Тест

▲ Тест за цитотоксичност

▲ Супхронична системска токсичност

Сертификати за квалитет

▲ GMP

▲ ISO 13485

Субепителијален сврзноткивен графт

земено ткиво за графт

палатинална страна
по аплицирање Ora-Aid

донаторско место по 1 седмица

инсерција на графт

аплицирање Ora-Aid по зашивање

една седмица пост-оп

Слободен гингивален графт

земен графт од палатинална регија

донаторско место преврзано
со Ora-Aid

донаторско место
после 1 седмица

#45 #46 отсуство на
прикрепена гингива/инсерција на
слободен гингивален графт и шиење

место каде е поставен графтот
заштитено со Ora- Aid

истата регија
после 3 седмици

Продолжување на клиничка коронка / ПКК

пред интервенција

подготовка за операција на
пародонтален флап

шиење

преврска со Ora-Aid

после 1 седмица

после 3 седмици

Операција на пародонтален флап

#14,15 шиење после обработката
на пародонталниот џеб

нанесена Ora-Aid
(25 мм x 15 мм големина)

поставениот заштитен завој на
третираната регија обезбедува
намалување на постоперативната
болка. Блокирани надворешни
стимуланси.

Френектомија

користен ласер за изведба на
лабијална френектомија

нанесена Ora-Aid која е прозирна и
естетска тенка за минимизирање
на чувство на иритација.

Екстракција 1

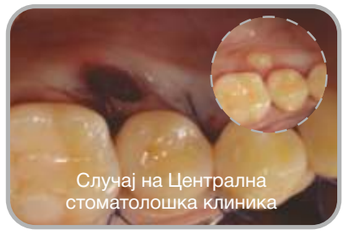

палатинална страна импактиран прекуброен заб по инцизија на мукоза, отстранет прекубројниот заб

Палатална страна по апликација на Ora-Aid

после 2 седмици

Екстракција 2

#12 по екстракција формиран е крвен коагулум и направена хемолиза за 24 часа

нанесена Ora-Aid на отворената алвеола да се заштити крвниот коагулум

по 7 дена може да се види растење и формирање гранулационо ткиво

Инцизија и дренажа

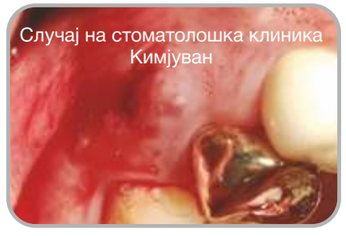

#15 посета поради болка

нанесена Ora-Aid
(25 мм x 15 мм големина)

се отстранува дренажата,
се нанесува Ora-Aid
да се спречи пародонтитис

Трауматска повреда на мукозна мембрана

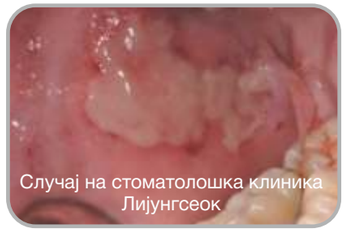

промена предизвикана по операција (засеци од протези, самокаснување и др.)

залепена Ora-Aid да се спречи понатамошна инфекција и ја олеснува болката

Клинички случај

Коскен графт 1

#24 екстракција

нанесен графт на Bond Apatite

исечена Ora-Aid во соодветна форма и големина

поставување парче Ora-Aid на изложениот Bond Apatite

фиксациони сутури да го задржат заштитниот завој Ora-Aid на местото додека да настане пролиферација на сврзно ткиво кое ќе го затвори дефектот

10 дена пост-оперативно комплетно затворање на изложената празнина со пролиферација на мекото дефектот

Коскен графт 2

#36 искршен, со болка

екстракција и алвеоларен дебридман

алвеоларно графтирање со Bond Apatite (Augma)

шавови над Ora-Aid да се задржи подолго на местото до нејзина апсорпција. Ora-Aid е прилично ефективен како завој кај крвави и влажни рани заштитувајќи ги на подолго време кога е сошиен над над изложениот Bond Apatite, дозволува пролиферација на мекото ткиво над графтот.

после 10 дена

Вадење на конците. Може да се забележи пролиферација на мекото ткиво над графтот.

Имедијантно имплантирање

пред имплантирање

имплантирање

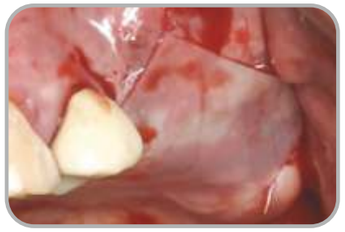

по интервенцијата и сутурирање, преврска со Ora-Aid

одличен крвен коагулум формиран следниот ден

после 2 седмици

после 1 месец

Имплантација 1

панорамска слика да се одреди локацијата на имплантот

чистење на хируршкото место и контрола на крварење по поставување на имплантот

сечење на Ora-Aid за да се залепи соодветно

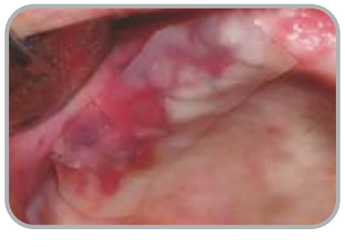

аплицирање од десна страна (времето на задржување зависи од методот на прицврстување)

аплицирање на лева страна

постоперативна панорамска слика

Имплантирање 2

по имплантирање и шиење

преврска со Ora-Aid

после 7 дена

Имплантирање 3

по имплантирање и шиење

преврска со Ora-Aid

после 10 дена

Имплантирање во два чекора 1

по имплантирање во два чекора и Ora-Aid

Луј Батон

после 10 дена

Имплантација во два чекора 2

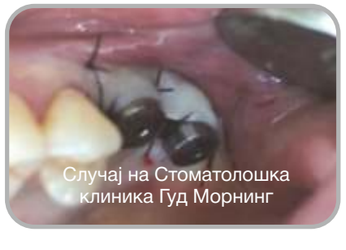

по имплантирање и шиење

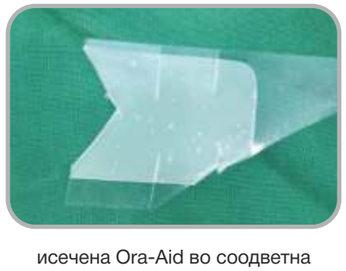

исечена Ora-Aid во соодветна форма и големина

превивање со Ora-Aid

Ora-Aid и Periodontal Pak 1

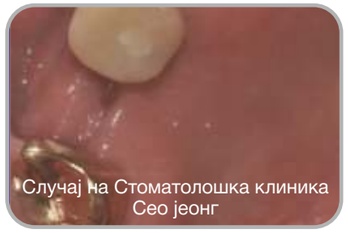

пред операција

нанесен "auto-tooth bone graft"
и мембрана (апсорбент)
#16 поставување на имплант

шиење

поставен Ora-Aid заштитен,
завој за намалување на болката
и контрола на крварење. поставен
Periodontal Pak врз Ora-Aid

после 10 дена се отстранува
Ora-Aid и Periodontal Pak

со поставување на Ora-Aid под
Periodontal Pak се спречува формирање
на наслаги и се олеснува болката
(отстранувањето на Periodontal
Pak од хируршкото место, најчесто
предизвикува болка затоа што
се лепи со свила)

Ora-Aid и Periodontal Pak 2

22, 23, 24, 25 имплантирање
проверена ширина
од 7 до 10 мм

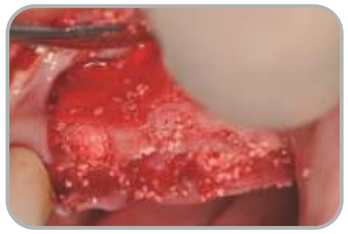

се користи коскен графт и
синтетичка коска да се поправат
скршените делови

зашивање

се аплицира Ora-Aid за брзо
формирање крвен коагулум

се продолжува времето на
лепливост со користење
Periodontal Pak преку Ora-Aid

после 10 дена од отстранување
на Ora-Aid и Periodontal Pak

Клинички случај

Привремена протеза 1

#11, 13, 21, 22 екстракција

коскен графт

#21, 22 екстракција

#21, 22 се лепи Ora-Aid
на хируршкото место по аплициран
коскен графт

#21, 22 се зашива со Ora-Aid
да се заштити од губење
на коскениот графт

#11, 13 се лепи Ora-Aid на
местото (ја штити алвеолата,
помага при олеснување на болка)

#11, 13 се става Ora-Aid
по шиење

со користење на Ora-Aid се
заштитува регијата околу
хируршкото место и се отстранува
болката предизвикана од
привремената протеза

Ora-Aid е тенка лента и нема
никакво влијание на просторот
помеѓу протзата и непцето.
Овозможува брзо опоравување
кај пациентите поради
амортизационата улога за време
на периодот на адаптација.

Привремена протеза 2

шиење

заштитен завој со Ora-Aid

Ora-Aid ја намалува иритацијата
на гингивалното ткиво

П. Треба да се отстрани заштитниот слој?
Ora-Aid се состои од два слоја, заштитен и леплив слој.
Кога слојот за лепење целосно ќе се распадне од влага/плунка во устата, заштитниот слој автоматски паѓа.
Затоа заштитниот слој не треба да се отстранува со сила.

П. Не лепи добро? / Брзо паѓа?
Најчесто ова се случува со лошо лепење на површината на раната и афектираната зона. Исечете Ora-Aid во соодветна форма и големина според раната. Кога се прилепува Ora-Aid, треба да постои и мало количество влажност.

Ако има преголема влажност,внимателно отстранете ја со газа на раната и нежно притискајте Ora-Aid 5-10 секунди за да се залепи цврсто.
Исто така им препорачуваме на клиентите да ја залепуваат Ora-Aid на тврдото ткиво. Ако ја лепите на мекото ткиво, може да не трае долго поради движењето на мускулите на мекото ткиво.

П. Колку вообичаено трае функцијата на лепилото?
Вообичаено Ora-Aid останува околу 4-6 часа на раната. Но зависи и до случајот, затоа што околностите на залепување не се секаде исти.

П. Состојки?
Направена е од полимери, меѓу кои хидроксиетил целулоза.
Сите сурови материјали се на листата на KP&USP стандарди.

П. Може ли да остане повеќе од 2-3 дена?
Времетраењето на лепливоста на Ora-Aid е нормално 4-6 часа на раната.
Главната цел на Ora-Aid е да се зголемат природните ефекти на заздравување на оралното ткиво со зачувување на факторите за раст преку апсорпција на излачувањето, особено во почетокот. Покрај тоа, таа обезбедува заштита на областа на раната од секундарна инфекција.
Преку оваа рана фаза на заштита за неколку часа, таа може да помогне со ефект на почетно заздравување на раните.

П. Може да се користи без конци или да се зашие во ткивото?
Не препорачуваме. Подобро е да се користи Ora-Aid после шиење. Ora-Aid не е мембрана што може да се користи во оралното ткиво.

Ora-Aid

OralMED™
OralMed е заштитена трговска марка на EDG.

www.oralmed.mk